

| Beschreibung | Vermögensverwaltungsmandat¹ | Anlageberatung Plus² | Anlageberatung² | | | | | | | | | | | | | | | | | | | | | | | | | | | | | | |
|--------------------------------------------------------------------------------------------------|-------------------------------------------------------------------------------------------------------------------------------------------------------------------------------------------------------------------------------------------------------------------------------------------------------------------------------------------------------------------------------------------------------------------------------------------------------------------------------------------------------------------------------------------------------------------------------------------------------------------------------------------------------------------------------------------------------------------------------------------------------------------------------|----------------------------------------------------------------------------------------------------------------------------------------------|------------------------------------------------------------------------------------------------------------------------------------------------|--------------|-----------|--------------|--------|---------------|--------|--------|--------|--------|--------|-------------------|--------|--------|--------|--------|--------|-------------------|--------|--------|--------|--------|--------|-------------------------|--------|--------|--------|--------|--------|------------------------------------------------------------|------------------------------------------------------------|
| Für Kundinnen und Kunden ... | ... die die Anlageentscheide an die ABS delegieren. | ... die Anlageentscheide selber treffen, einen Beratungsbedarf haben und die aktive Überwachung der Einhaltung ihres Risikoprofils wünschen. | ... die Anlageentscheide selber treffen, einen Beratungsbedarf haben und keine aktive Überwachung der Einhaltung ihres Risikoprofils wünschen. | | | | | | | | | | | | | | | | | | | | | | | | | | | | | | |
| Jahresgebühr³ (ohne eigene Titel: ABS-Aktien und -Kassenobligationen) | <table border="1"> <thead> <tr> <th></th> <th>Konservativ</th> <th>Ausgewogen</th> <th>Dynamisch</th> <th>Impact Fonds</th> <th>Impact</th> </tr> </thead> <tbody> <tr> <td>Bis 1 Million</td> <td>0,75 %</td> <td>0,90 %</td> <td>1,05 %</td> <td>0,90 %</td> <td>1,05 %</td> </tr> <tr> <td>1 bis 2 Millionen</td> <td>0,70 %</td> <td>0,85 %</td> <td>1,00 %</td> <td>0,85 %</td> <td>1,00 %</td> </tr> <tr> <td>2 bis 5 Millionen</td> <td>0,60 %</td> <td>0,75 %</td> <td>0,90 %</td> <td>0,75 %</td> <td>0,90 %</td> </tr> <tr> <td>Ab 5 Millionen (CHF)</td> <td>0,55 %</td> <td>0,70 %</td> <td>0,85 %</td> <td>0,70 %</td> <td>0,85 %</td> </tr> </tbody> </table> <p>auf sämtlichen verwalteten Vermögenswerten (Summe Depot- und Kontobestand bei ABS)</p> | | Konservativ | Ausgewogen | Dynamisch | Impact Fonds | Impact | Bis 1 Million | 0,75 % | 0,90 % | 1,05 % | 0,90 % | 1,05 % | 1 bis 2 Millionen | 0,70 % | 0,85 % | 1,00 % | 0,85 % | 1,00 % | 2 bis 5 Millionen | 0,60 % | 0,75 % | 0,90 % | 0,75 % | 0,90 % | Ab 5 Millionen (CHF) | 0,55 % | 0,70 % | 0,85 % | 0,70 % | 0,85 % | 0,70 % 0,70 % 0,60 % 0,50 % auf Titel im Depot | 0,50 % 0,45 % 0,40 % 0,30 % auf Titel im Depot |
| | Konservativ | Ausgewogen | Dynamisch | Impact Fonds | Impact | | | | | | | | | | | | | | | | | | | | | | | | | | | | |
| Bis 1 Million | 0,75 % | 0,90 % | 1,05 % | 0,90 % | 1,05 % | | | | | | | | | | | | | | | | | | | | | | | | | | | | |
| 1 bis 2 Millionen | 0,70 % | 0,85 % | 1,00 % | 0,85 % | 1,00 % | | | | | | | | | | | | | | | | | | | | | | | | | | | | |
| 2 bis 5 Millionen | 0,60 % | 0,75 % | 0,90 % | 0,75 % | 0,90 % | | | | | | | | | | | | | | | | | | | | | | | | | | | | |
| Ab 5 Millionen (CHF) | 0,55 % | 0,70 % | 0,85 % | 0,70 % | 0,85 % | | | | | | | | | | | | | | | | | | | | | | | | | | | | |
| Zusammensetzung der Gebühr | Depotgebühr 0,30 % aktive Überwachung und Handel | Depotgebühr 0,30 % Beratung 0,20 % aktive Überwachung 0,20 % | Depotgebühr 0,30 % Beratung 0,20 % | | | | | | | | | | | | | | | | | | | | | | | | | | | | | | |
| Minimalgebühr pro Jahr in CHF ³ | 1'600.- 1'900.- 2'200.- 600.- 2'200.- | 4'500.- | 300.- | | | | | | | | | | | | | | | | | | | | | | | | | | | | | | |
| Steuerauszug | inbegriffen | inbegriffen | inbegriffen | | | | | | | | | | | | | | | | | | | | | | | | | | | | | | |
| Reporting | Vermögensauszug inkl. Performance, Transaktionsliste, Newsletter | Vermögensauszug inkl. Performance | Vermögensauszug | | | | | | | | | | | | | | | | | | | | | | | | | | | | | | |
| Corporate Actions Verwaltungshandlungen | In der Jahresgebühr inklusive (fremde Gebühren werden weiterbelastet) | | | | | | | | | | | | | | | | | | | | | | | | | | | | | | | | |
| Postengebühren für tresorverwahrte Titel in CHF | inbegriffen | 50.- | 50.- | | | | | | | | | | | | | | | | | | | | | | | | | | | | | | |
| Wertschriftentransaktionskonto im Zusammenhang mit Mandaten | Rückzüge jederzeit ganzes Guthaben, keine Kündigungsfrist, Zins 0 %, sonstige Konditionen analog Sparkonto | | | | | | | | | | | | | | | | | | | | | | | | | | | | | | | | |
| Erhaltene Bestandespflegekommissionen werden vollumfänglich zurückerstattet. | | | | | | | | | | | | | | | | | | | | | | | | | | | | | | | | | |

¹ Für Konten in Schweizerfranken und Fremdwährungskonten beträgt der Zins 0%.

² Hier handelt es sich um eine umfassende Anlageberatung.

³ Die Gebühren verstehen sich ohne MWST. Für Kunden mit Domizil Schweiz oder Liechtenstein wird die MWST hinzugerechnet.

| Wertschriftentransaktionen | Vermögensverwaltungsmandat | Anlageberatung Plus und Anlageberatung |
|------------------------------------|---------------------------------------------------------------------------------------------------------------------------------------------------------------|------------------------------------------------------------------------|
| | inbegriffen, exklusiv Fremdspesen* | siehe unten |
| Transaktionen | Beinhaltet Abwicklung von Börsentransaktionen in der Schweiz und im Ausland (Kauf und Verkauf von Wertpapieren bzw. Emission und Rücknahmen von Fondanteilen) | |
| Gebühren pro Transaktion | bis Handelswert CHF 20'000 | CHF 120.-* |
| | bis Handelswert CHF 70'000 | CHF 240.-* |
| | Handelswert über CHF 70'000 | CHF 480.-* |
| | | *zuzüglich Fremdspesen: Schweiz: 0,05 - 0,10 %, Ausland: 0,20 - 0,80 % |
| ABS-Aktien | Bei Emission oder Kauf fallen 1,00 % Gebühren/Abgaben an. Bei Verkauf gelten die Transaktionsgebühren sowie allfällige gesetzliche Gebühren und Abgaben. | |
| ABS-Kassenobligationen | Keine Transaktionsgebühren und gesetzliche Abgaben auf ABS-Kassenobligationen. | |
| Lieferspesen (pro Titel) | Einlieferung eigene Werte | kostenfrei |
| | Einlieferung Buchwerte | kostenfrei |
| | Einlieferung physische Werte | CHF 120.- inkl. Fremdspesen |
| | Auslieferungen physisch eigene Aktien | CHF 120.- inkl. Fremdspesen |
| | Auslieferungen physisch schweizerische Werte | CHF 120.- inkl. Fremdspesen |
| | Auslieferungen physisch ausländische Werte | CHF 120.- inkl. Fremdspesen |
| | Auslieferung Buchwerte | CHF 120.- inkl. Fremdspesen |
| Inkasso am Schalter | Eigene Kassenobligationen (Titel/Coupons), eigene Aktien | kostenfrei |
| | Fremde Titel | keine Entgegennahme |

ABS Living Values - Balanced Fund

| Anteilklasse | | R Privatpersonen | I qualifizierte Anleger (Institutionelle) |
|------------------------------------|----------------------------|-------------------------|--------------------------------------------------|
| Valoren Nummer | | 46004505 | 46004506 |
| Minimale Erstzeichnung CHF | | 10'000.- empfohlen | 250'000.- |
| Direkte Fondskosten | Ausgabekommission/Courtage | keine | keine |
| | Depotgebühr ¹ | 0,30 % | 0,30 % |
| | Rücknahmekommission | keine | keine |
| Indirekte Fondskosten ² | Gesamtkostenquote (TER) | 1,50 % | 1,20 % |
| Fremdspesen bei Emission | | 0,03 %, mind. CHF 25.- | 0,03 %, mind. CHF 25.- |
| Gesamtkosten | | 1,83 % | 1,53 % |

ABS-Fondskonto im Zusammenhang mit ABS-Fondssparplan

Die ersten 200 Franken bleiben auf dem Fondskonto. Darüberliegende Beträge werden automatisch investiert, sofern der minimale Anlagebetrag von 100 Franken erreicht wird. Rückzüge jederzeit ganzes Guthaben, keine Kündigungsfrist, Zins 0 %, sonstige Konditionen analog Sparkonto

ABS-Fondssparplan

Courtage: keine
 Depotgebühr: 0,30 %, kein Minimum¹
 Fremdspesen bei Emission 0,03 %, mind. ein Teil von CHF 25.-³

¹ Die Gebühren verstehen sich ohne MWST. Für Kunden mit Domizil Schweiz oder Liechtenstein wird die MWST hinzugerechnet.

² Indirekte Kosten sind Kosten, die mit der Rendite der im Fonds investierten Wertschriften verrechnet werden. Die Gesamtkostenquote, englisch «Total Expense Ratio» (TER) berechnet sich, wenn man das Fondsvermögen ins Verhältnis zu den indirekten Kosten setzt. Diese sind: Kosten für die Fondsverwaltung und Vergütung der Depotbank, Vertriebskosten, Veröffentlichungs- und Prüfungskosten, Kosten für weitere Dienstleistungen wie die Revision oder Rechtskosten.

³ 0,03 % des Kaufbetrages, jedoch mindestens ein Teil der Fremdspesen von CHF 25.-, die unter den Anlegerinnen und Anleger des entsprechenden Monats aufgeteilt wird.

ABS-Förder-Kassenobligationen

Da sich Kundenbedürfnisse und technische Voraussetzungen ändern, prüfen wir die Weiterentwicklung unseres Konzepts der Förder-Kassenobligationen umfassend. Bis auf weiteres bieten wir deshalb keine neuen Förder-Kassenobligationen mehr an. Bestehende Förder-Kassenobligationen laufen bis zu deren ordentlichem Verfall weiter.

ABS-Kassenobligationen

Laufzeiten*

| | | | |
|---------|--------|----------|--------|
| 2 Jahre | 0,80 % | 7 Jahre | 0,95 % |
| 3 Jahre | 0,80 % | 8 Jahre | 1,00 % |
| 4 Jahre | 0,80 % | 9 Jahre | 1,05 % |
| 5 Jahre | 0,85 % | 10 Jahre | 1,10 % |
| 6 Jahre | 0,90 % | | |

*Die gewählte Laufzeit ist verbindlich.

Förderbereiche

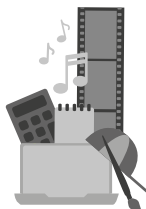

Bildung
und Kultur

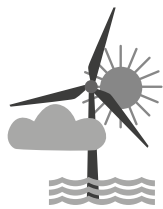

Erneuerbare
Energien



Gesundheit
und Betreuung



Nachhaltige
Landwirtschaft



Solidarische
Entwicklung



Soziale
Integration

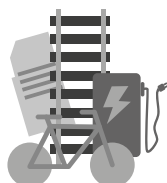

Umweltschonende
Mobilität



Zukunftsweisende
Geschäftsmodelle



Zukunftsweisendes
Wohnen und Arbeiten

Einlagensicherung

Die ABS ist, wie jede Bank und jeder Effektenhändler in der Schweiz, verpflichtet, die Vereinbarung über die Einlagensicherung der Schweizer Banken und Effektenhändler zu unterzeichnen und ist somit Mitglied der esisuisse. Die Kundeneinlagen bei der ABS sind bis CHF 100'000 pro Kundenbeziehung gesichert. Als Einlagen gelten auch Kassenobligationen, die im Namen der Einlegerin oder des Einlegers bei der ABS hinterlegt sind. esisuisse.ch